

## POLO GROWING FIT

### TEJIDO PRINCIPAL:

Composición: 50% P. Iones de plata 50% Poliéster Coolpass

Gramaje: 170 gr/m<sup>2</sup>

Ligamento Fundamental: Punto

Absorción de humedad: 161mm-138mm a 10 minutos

Solidez a las Tinturas:

Al Lavado 30°C: 4-5

Al Planchado: 4-5

A la Luz: 5

Al Sudor: 4-5

Al Cloro: 4-5

Encogimiento lav 30°C: 2%

Resistencia al Pilling: 4-5 (7.000 ciclos)

Transporte de humedad (OMMC): 3 (Bueno 3-4)

### CONSERVACIÓN:

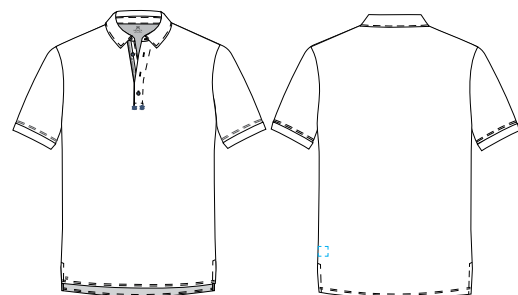

01

NEGRO



07

MARINO

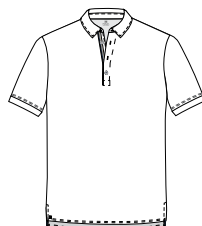

10

BLANCO



713

ARENA



738

AZUL NIÁGARA



739

VERDE ALBAHACA



740

AZUL CRISTAL

### DESCRIPCIÓN DEL PRODUCTO:

- Polo *regular fit*, un corte recto que sienta bien a todo tipo de cuerpos
- Cuello camisero que aporta un plus de elegancia y refuerza la imagen profesional.
- Tejido de punto que aporta alta elasticidad para el confort del usuario.
- Aberturas laterales para mejorar la libertad de movimiento.
- Fácil mantenimiento: manchas fáciles de eliminar, rápido secado y planchado sencillo

### BENEFICIOS CLAVE:



**Confort térmico:** Recomendado para ambientes cálidos en interior y exterior con temperaturas superiores a 25°



Fácil conservación: **rápido secado, fácil planchado** y eliminación de manchas en lavado 30°



**Antimicrobiano:** Acabado antimicrobiano permanente mediante iones de plata que reduce la aparición de olores.



**Transpirabilidad:** Permite el paso del sudor y el aire de la prenda mejorando la transpirabilidad del usuario.



**Resistencia a las salpicaduras de lejía diluida:** Prenda resistente a las salpicaduras de lejía diluida en una concentración de 50ml de lejía por cada litro de agua sin que afecte al color y a la vida útil de la prenda.

### GUÍA DE MEDIDAS

	XS	S	M	L	XL	2XL	3XL
P. Pecho (cm) (A)	80-86	88-94	96-102	104-110	112-118	120-126	128-134
P. Cintura (cm) (B)	62-68	74-80	82-88	90-96	98-104	106-112	114-120
Altura (cm) (C)	165-175	165-175	165-175	165-175	165-175	175-190	175-190

